BORATYŃSKI NIERUCHOMOŚCI
Połtawska 2 lok. 2
+48 517 968 965
biuro@boratynski-nieruchomosci.pl

DOM NA SPRZEDAŻ

pow. całkowita: 1 200,00 m^2,

Koszalin

Cena **420 000** zł



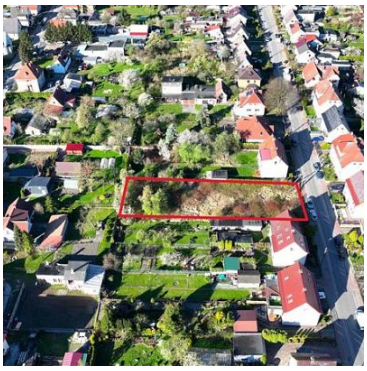

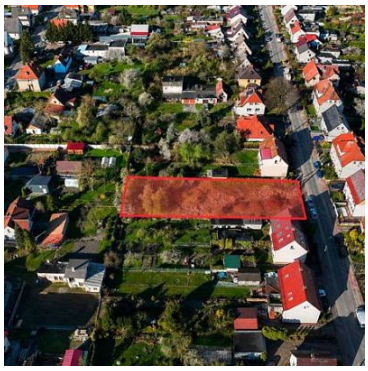

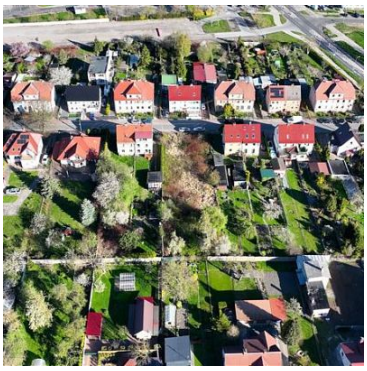

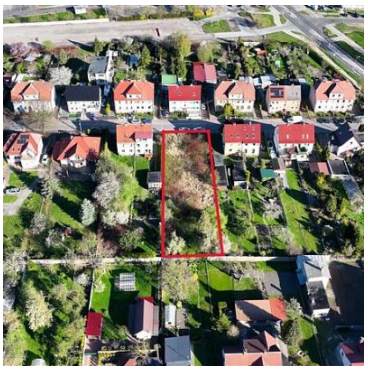

Nowa cena nowe możliwości.

Działka z pozwoleniem na budowę !!!! W każdej chwili można rozpocząć prace budowlane.

Nieruchomość niezabudowana położona jest w Koszalinie przy ulicy Zacisze.
Jest to ostatnia działka pod zabudowę.
Właściciel uzyskał pozwolenie na budowę na dwa budynki mieszkalne, po 4 lokale w

BORATYŃSKI NIERUCHOMOŚCI
Połtawska 2 lok. 2
+48 517 968 965
biuro@boratynski-nieruchomosci.pl

każdym z nich.
PUM 410m2
Budynki zaprojektowano z podpiwniczeniem.
Parkingi zaplanowano na poziomie zero działki.
Pierwszy budynek posadowiony jest zgodnie z linia zabudowy sąsiadów, drugi zaplanowano w głębi działki.
Idealny teren na ciche spokojne osiedle lub siedzibę firmy z pokojami pracowniczymi.
Istnieje możliwość zmiany zabudowy na mniej intensywną.
Lokale zaprojektowane na parterze i pierwszym piętrze, strychy do wykorzystania pod komórki lokatorskie lub część mieszkalną lokali z pierwszego piętra.
Zadzwoń po więcej informacji.
W okolicy strefa przemysłowa, duże zapotrzebowanie na mieszkania.
Blisko do centrum miasta i do wyjazdu na obwodnicę Koszalina.

BORATYŃSKI NIERUCHOMOŚCI
Połtawska 2 lok. 2
+48 517 968 965
biuro@boratynski-nieruchomosci.pl

Symbol	**3701811**	Rodzaj nieruchomości	**DOM**
Rodzaj domu	**Dom**	Rodzaj rynku	**WTÓRNY**
Gmina	**Koszalin**	Miejscowość	**Koszalin**
Ulica	**Zacisze**	Powierzchnia całkowita	**1 200, 00 m²**
Forma własności działki	**Własność**	Cena	**420 000, 00 PLN**
Cena za m2	**350, 00 PLN**		

BORATYŃSKI NIERUCHOMOŚCI
Połtawska 2 lok. 2
+48 517 968 965
biuro@boratynski-nieruchomosci.pl

Borys Boratyński
Ekspert rynku nieruchomości

517 968 965
borys@boratynski-nieruchomosci.pl

Pośrednik w obrocie nieruchomościami

Więcej ofert na stronie **boratynski-nieruchomosci.pl**